

CÂMARA MUNICIPAL DE IMARUÍ

PRESTAÇÃO ANUAL DE CONTAS DE GESTÃO

EXERCÍCIO DE 2020

RESPONSÁVEL: PATRICK CORRÊA

CPF: 018.113.189-75

Endereço: Rua Professor Luiz Felix Barreto, 148 – Centro – Imaruí/SC

Contato: 48 36430331 / 99922 0360

CÂMARA MUNICIPAL DE IMARUÍ
Patrick Corrêa
Presidente

ANEXO V

PRESTAÇÃO ANUAL DE CONTAS DE GESTÃO (Art. 9 e 14, § 1º Da IN 20 TCESC)

O presente Relatório tem por objetivo atender o art. 9 e 14, § 1º da Instrução Normativa n.º TC-20/2015 de 31 de agosto de 2015, da Egrégia Corte de Contas do Estado de Santa Catarina, encaminha-se o Relatório de Gestão relativamente ao Exercício de 2020.

O Controle Interno da **CÂMARA MUNICIPAL** de Imaruí, está sendo exercido pelo responsável pelo Controle Interno na estrutura administrativa do Poder Executivo Municipal.

I - Informações gerais sobre a unidade e respectivos responsáveis

1- Informações Gerais:

Entidade:	CÂMARA MUNICIPAL
CNPJ:	01.538.680/0001-64
Endereço:	Praça Getúlio Vargas – Centro – Imaruí/SC - 88770000
E-mail:	camaramunicipaldeimarui@gmail.com
Sítio Eletrônico:	www.camaraimarui.sc.gov.br

CÂMARA MUNICIPAL DE IMARUÍ
Patrick Corrêa
Presidente

3- Estrutura organizacional, incluindo conselhos, quando existentes;

ORGANOGRAMA
CÂMARA MUNICIPAL DE IMARUÍ - SC

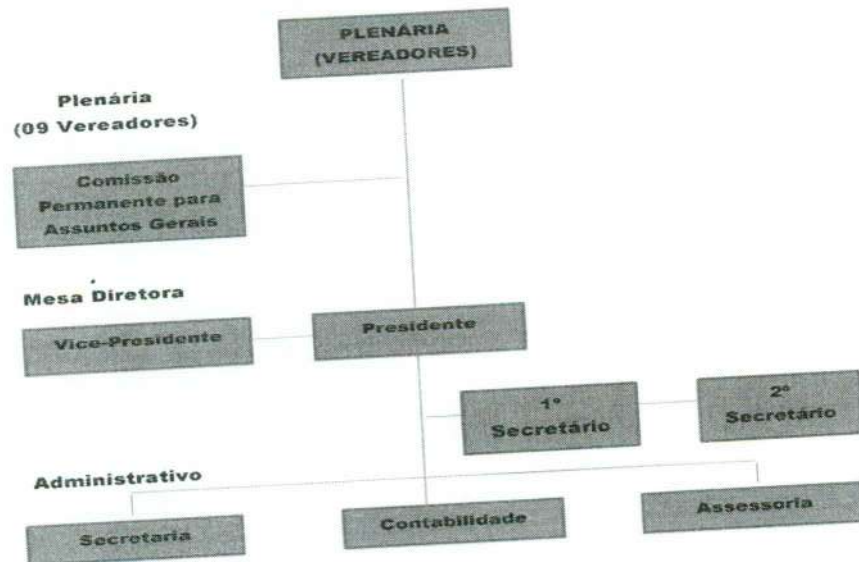

4- Competências institucionais, no caso das unidades gestoras previstas nas alíneas "e" a "h" do inciso I, nas alíneas "c" a "e" do inciso II e no inciso III, do artigo 9º desta Instrução Normativa.

Lei de Organica do Município
Regimento Interno da Câmara Municipal

Patrick Corrêa
CÂMARA MUNICIPAL DE IMARUÍ
Patrick Corrêa
Presidente

II - Informações sobre a gestão orçamentária e financeira da CÂMARA MUNICIPAL DE IMARUÍ:

a) Relacionar os programas de governos sob a responsabilidade da CÂMARA MUNICIPAL DE IMARUÍ:

1- A identificação do programa;

2- A comparação das metas físicas e financeiras previstas e as realizadas, em valores nominais e relativos, justificando as ações não realizadas ou realizadas parcialmente.

Programas e ações		Previsão		Execução		Diferenças	
Código	Programa/ação	Física	Financeira	Física	Financeira	Física	Financeira
01.01.01.031.0001	PROCESSO LEGISLATIVO						278.915,57
3.1.90.00.00.00.00.00	Pessoal e Encargos Sociais		970.000,00		691.084,43		222.771,50
3.3.90.00.00.00.00.00	Outras Despesas Correntes		300.000,00		77.228,50		46.165,00
4.4.90.00.00.00.00.00	Despesas de Capital		50.000,00		3.835,00		547.852,07
TOTAL			1.320.000,00		772.147,93		547.852,07
TOTAL GERAL			1.320.000,00		772.147,93		547.852,07

3- Contingenciamento de despesas no exercício (limitação de empenho – art. 9º da Lei de Responsabilidade Fiscal) e suas razões, indicando os efeitos provocados na gestão orçamentária e as consequências sobre os resultados planejados.

A Câmara não efetuou contingenciamento de despesas no exercício de 2020. Considerando que a limitação da despesa está relacionada com o ingresso dos recursos financeiros repassados.

Patrick Corrêa
CÂMARA MUNICIPAL DE IMARUÍ
Patrick Corrêa
 Presidente

4- Informações sobre o reconhecimento de passivos por insuficiência de créditos ou recursos, demonstrando os valores inscritos a título de reconhecimento de passivos por insuficiência de créditos ou recursos, e as razões que motivaram estes registros:

Despesa reconhecida sem orçamento	Valores	Motivos do reconhecimento
Sem informações		

5- As razões e/ou circunstâncias para permanência de Restos a Pagar processados e não processados por mais de um exercício financeiro:

A Câmara não possui Restos a Pagar de exercícios anteriores, porém, o não cancelamento de sobras de empenhos estimativos acabou gerando "restos a pagar" desde o ano de 2017.

III - Informações sobre a gestão de pessoas e terceirização de mão de obra:

Não houve terceirização de mão-de-obra.

a) Quadro de pessoal, informando a quantidade de agentes públicos (agentes políticos, servidores e militares) ocupantes de cargos efetivos, comissionados, empregos públicos, contratados por tempo determinado (Art. 37, IX, CF), conselheiros tutelares e estagiários, discriminando os comissionados que são titulares de cargo efetivo ou emprego público, bem como os valores consolidados na folha de pagamento, mês a mês:

CÂMARA MUNICIPAL DE IMARUI
Patrick Corrêa
Presidente

QUADRO DE PESSOAL DA CÂMARA MUNICIPAL

DESPESA REALIZADA MENSAL DA FOLHA DE PAGAMENTO POR VÍNCULO/MÊS							
PERÍODO	Agentes Públicos Civis Ativos ocupantes de Cargo Efetivo (Servidores)	Agentes Públicos Civis Ativos ocupantes de Emprego Público Vereador	Servidores ocupantes de cargo/emprego em comissão com vínculo Efetivo com a Unidade Gestora	Servidores ocupantes de cargo/emprego em comissão sem vínculo Efetivo com a Unidade Gestora	Servidores contratados por Tempo Determinado	Bolsistas	Conselheiros Tutelares
Janeiro	5.279,96	30.299,21		7.955,20			
Fevereiro	2.287,88	30.299,21		7.967,20			
Março	5.287,88	32.159,67		7.967,20			
Abril	5.287,88	30.299,21		7.967,20			
Maiο	5.287,88	30.299,21		7.869,96			
Junho	7.890,14	30.299,21		11.756,32			
Julho	5.287,88	30.299,21		7.869,96			
Agosto	5.287,88	31.362,34		7.869,96			
Setembro	6.081,01	30.299,21		7.821,31			
Outubro	5.287,88	30.299,21		7.821,31			
Novembro	5.287,88	31.947,06		7.821,31			
Dezembro	9.401,31	58.472,15		22.891,47			
TOTAL	67.955,46	396.334,90	0,00	113.578,40	0,00	0,00	0,00

CÂMARA MUNICIPAL DE IMARUJ
Patrick Corrêa
 Presidente

PERÍODO	QUANTIDADE/MÊS						
	Agentes Públicos Civis Ativos ocupantes de Cargo Efetivo (Servidores)	Agentes Públicos Civis Ativos ocupantes de Emprego Público Vereador	Servidores ocupantes de cargo/emprego em comissão com vínculo Efetivo com a Unidade Gestora	Servidores ocupantes de cargo/emprego em comissão sem vínculo Efetivo com a Unidade Gestora	Servidores contratados por Tempo Determinado	Bolsistas	Conselheiros Tutelares
Janeiro	2	9			5		
Fevereiro	2	9			5		
Março	2	10			5		
Abril	2	9			5		
Maio	2	9			5		
Junho	2	9			5		
Julho	2	9			5		
Agosto	2	10			5		
Setembro	2	9			5		
Outubro	2	9			5		
Novembro	2	10			5		
Dezembro	2	9			5		
TOTAL							

b) demonstrativo da quantidade de pessoas executando trabalhos na CÂMARA MUNICIPAL DE IMARUÍ por meio de contratos de terceirização de serviços, contendo o posto de trabalho ocupado, bem como as despesas totais das contratações, mês a mês:

A Câmara não realizou contratos de terceirização de mão-de-obra, os trabalhos foram executados com servidores municipais.

Patrick Corrêa
 CÂMARA MUNICIPAL DE IMARUÍ
 Patrick Corrêa
 Presidente

c) demonstrativo dos benefícios previdenciários, informando a quantidade de agentes públicos (agentes políticos, servidores e militares) inativos/aposentados, de pensionistas e de complementações de aposentadoria ou pensão ao valor percebido do Regime Geral da Previdência Social/Regime Próprio, pagos pelo tesouro, contendo os valores consolidados na folha de pagamento, mês a mês:

BENEFÍCIOS PREVIDENCIÁRIOS MANTIDOS PELO TESOUREO MUNICIPAL/ESTADUAL OU POR RPPS	QUANTIDADE FINAL DO EXERCÍCIO	VALOR ANUAL DA FOLHA DE PAGAMENTO POR ESPÉCIE DE BENEFÍCIO
Aposentadorias Civis	0	0,00
Pensões por Morte	0	0,00
Reserva e Reforma Remunerada	0	0,00
Complementação de Aposentadoria (complemento em relação ao valor percebido do RGPS)	0	0,00
Complementação de Pensão de Aposentadoria (complemento em relação ao valor percebido do RGPS)	0	0,00
TOTAL	0	0,00

d) discriminação da remuneração mensal e anual paga aos membros de diretoria, de conselho de administração e de conselho fiscal, incluindo bônus, participação em lucros e a qualquer outro título:

CARGO	REMUNERAÇÃO/JETON	BÔNUS	PARTICIPAÇÃO NO LUCRO	OUTROS	DESPESA MENSAL	DESPESA REALIZADA
Não Há Valores a Informar						
TOTAL						

Patrick Corrêa
CÂMARA MUNICIPAL DE IMARUÍ
Patrick Corrêa
 Presidente

IV - INFORMAÇÕES SOBRE TRANSFERÊNCIAS DE RECURSOS MEDIANTE CONVÊNIO, TERMO DE PARCERIA, TERMO DE COOPERAÇÃO OU INSTRUMENTO CONGÊNERE, DISCRIMINANDO VOLUME DE RECURSOS TRANSFERIDOS E RESPECTIVOS BENEFICIÁRIOS.

ENTIDADE BENEFICIADA	ESPÉCIE DE TRANSFERÊNCIA (SUBVENÇÃO, AUXÍLIO, CONTRIBUIÇÃO)	FORMALIZAÇÃO (CONVÊNIO, TERMO DE PARCERIA, TERMO DE COOPERAÇÃO, ETC.)	VALOR ANUAL TRANSFERIDO
Sem informações			
TOTAL			

V - INFORMAÇÕES SOBRE LICITAÇÕES E CONTRATOS:

a) informação sobre os valores anuais das despesas realizadas referentes a aquisições e contratações de bens e serviços, por modalidade de licitação, bem como as decorrentes de dispensas e inexigibilidades de licitação:

MODALIDADE/FORMA	OBRAS E SERVIÇOS DE ENGENHARIA	COMPRAS	CONTRATAÇÃO DE SERVIÇOS	DESPESA REALIZADA (ANUAL)
Concorrência	Não houve licitação no ano de 2020			
Tomada de Preços				
Convite				
Concurso				
Pregão Presencial				
Pregão Eletrônico				
Dispensa de Licitação (Art 24, I e II)				
Dispensa de Licitação (Outras Hipóteses)				
Inexigibilidade de Licitação				
Regime Diferenciado de Contratação (RDC)				
TOTAL				

Patrick Corrêa
CÂMARA MUNICIPAL DE IMARUÍ
Patrick Corrêa
 Presidente

b) indicação do órgão de imprensa oficial, nos termos do art. 6º, XIII, da Lei nº 8.666/1993:
Mural Público Municipal, Jornal de Circulação Regional, Site Oficial do Legislativo

VI - INFORMAÇÕES SOBRE AS RECOMENDAÇÕES EXPEDIDAS PELO ÓRGÃO DE CONTROLE INTERNO E AS PROVIDÊNCIAS ADOTADAS (OU NÃO) NO EXERCÍCIO, DEMONSTRANDO:

a) Recomendações expedidas no exercício (descrição da recomendação, providências adotadas, setor responsável pela implementação, síntese da providência adotada e dos resultados obtidos:

Não há recomendações expedidas no exercício, mediante irregularidades apontadas pelo Órgão de Controle Interno.

b) Recomendações pendentes de atendimento e justificativas para o seu não cumprimento (descrição da recomendação, providências adotadas, setor responsável pela implementação, síntese da providência adotada e dos resultados obtidos:

Não há recomendações pendentes no exercício, mediante irregularidades apontadas pelo Órgão de Controle Interno.

VII - ACOMPANHAMENTO DAS AÇÕES RELACIONADAS A CONTRATO DE GESTÃO VIGENTES NO EXERCÍCIO (EXIGÍVEIS SOMENTE PARA OS ÓRGÃOS ENCARREGADOS DA SUPERVISÃO DESTES CONTRATOS, NO ÂMBITO DO ESTADO E DOS MUNICÍPIOS):

A Câmara não efetuou contratos de gestão no exercício de 2020.

VIII - AVALIAÇÃO DOS TERMOS DE PARCERIA CELEBRADOS PELA CÂMARA MUNICIPAL DE IMARUÍ (EXIGÍVEL SOMENTE PARA AS UNIDADES JURISDICIONADAS QUE FIRMARAM TERMO DE PARCERIA)

A Câmara não efetuou termos de parcerias no exercício de 2020.

CÂMARA MUNICIPAL DE IMARUÍ
Patrick Corrêa
Presidente

O presente relatório expressa a verdade do qual me reporto e dou fé.

Câmara Municipal de Imaruí, em 31 de Dezembro de 2020.

PATRICK CORRÊA
Responsável pela Unidade Gestora

CÂMARA MUNICIPAL DE IMARUÍ
Patrick Corrêa
Presidente