

Projeto de Recuperação de Pavimento
 Esc.: 1/400
 Extensão: 130,00 m

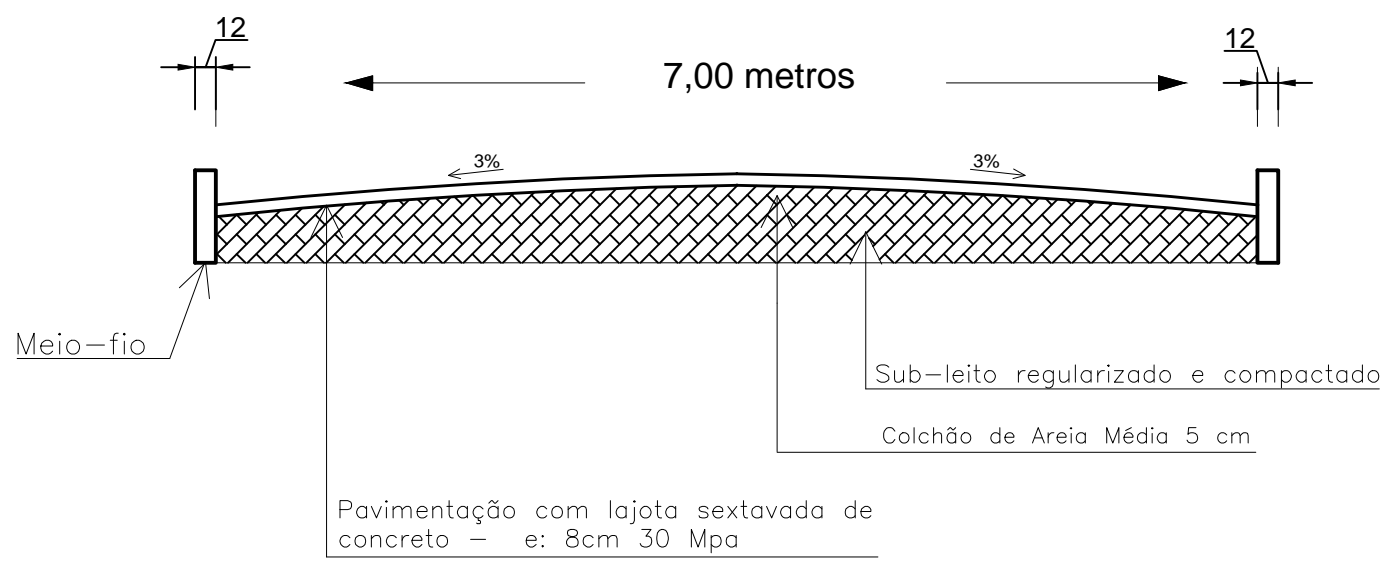

Corte Transversal

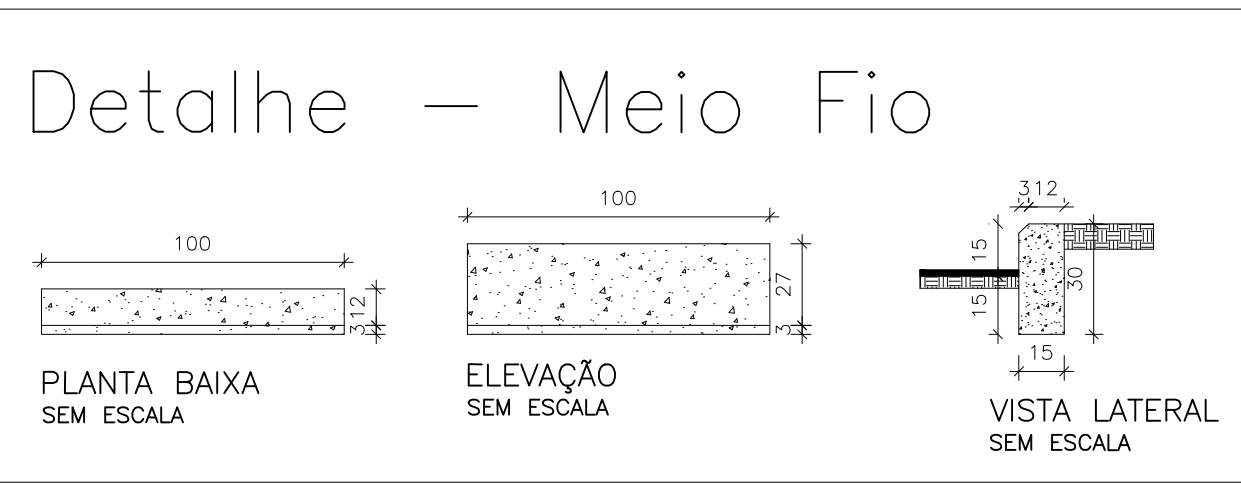
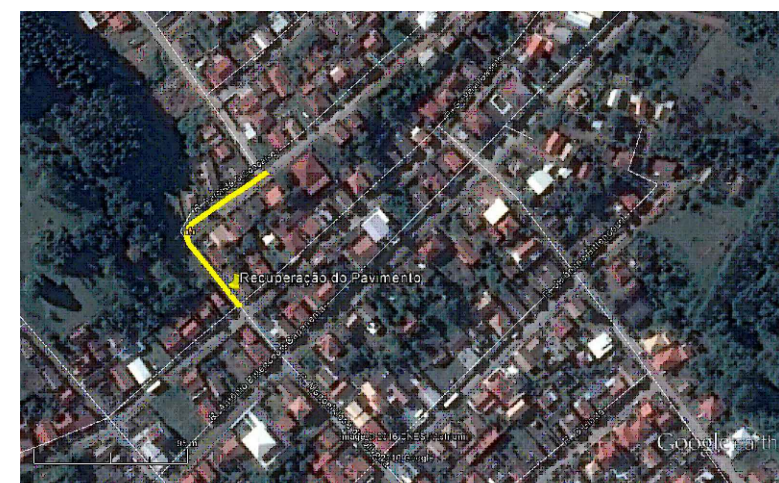

Planta de Localização

PROJETO: Recuperação de Pavimento Planta de pavimentação e drenagem e detalhes	PRANCHA: 01/01	Alterações:
		TIPO DE EDIFICAÇÃO: PAVIMENTAÇÃO
ENDEREÇO: RUA MANOEL JOSÉ DE OLIVEIRA E RUA DARCI DA S. GONÇALVES IMARUT-SC		
EXTENSÃO: 130,00 m		
ÁREA DA OBRA: 910,00 m ²		ÁREA DO TERRENO:
Eng ^o Margina Moreira da Silveira CREA-SC: 125.783-9		

Desenho: Data: 04/03/2016 Escala: Indicada