

**Planta Baixa**  
 Área: 424,96m<sup>2</sup>  
 Esc.: 1:75

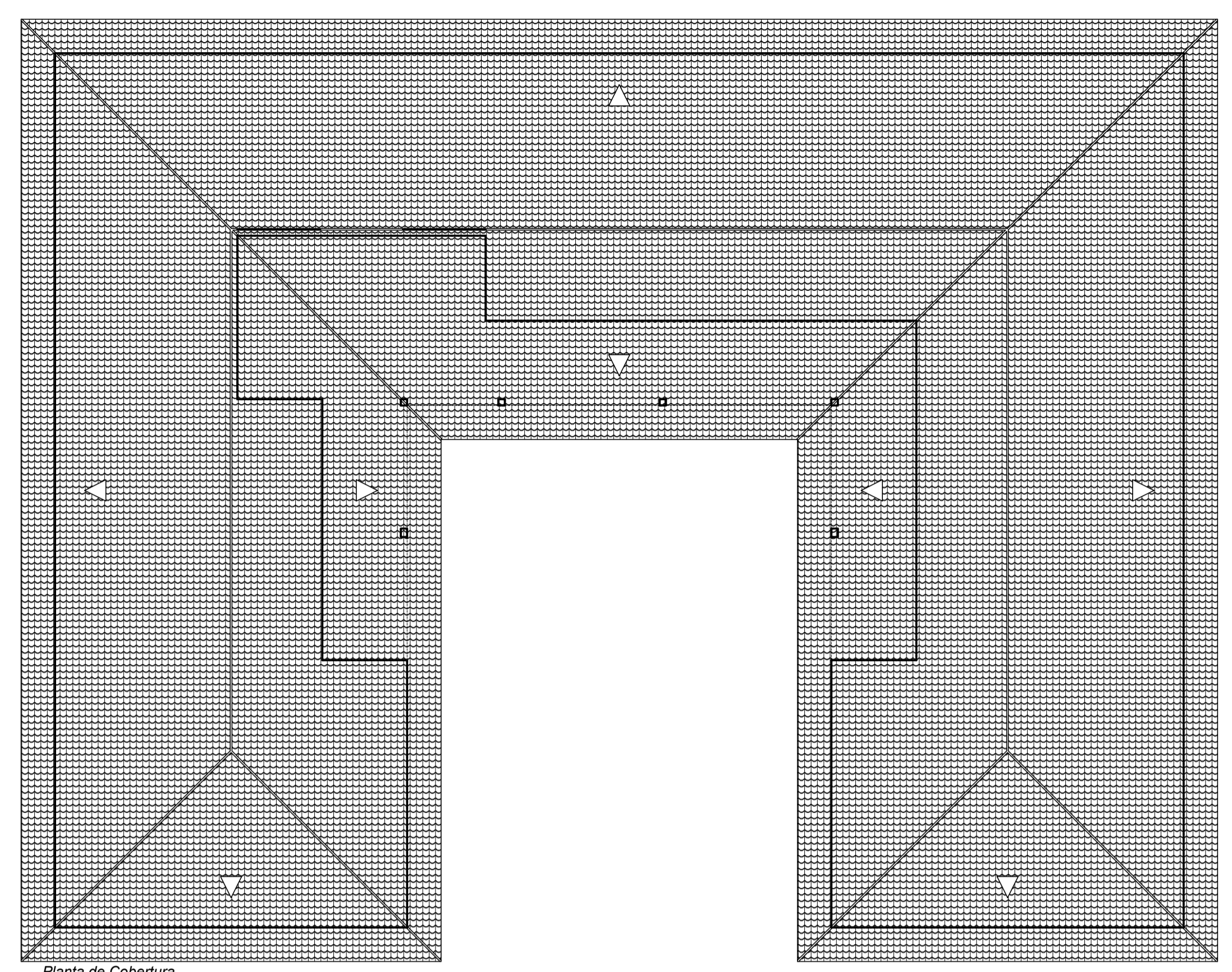

**Planta de Cobertura**

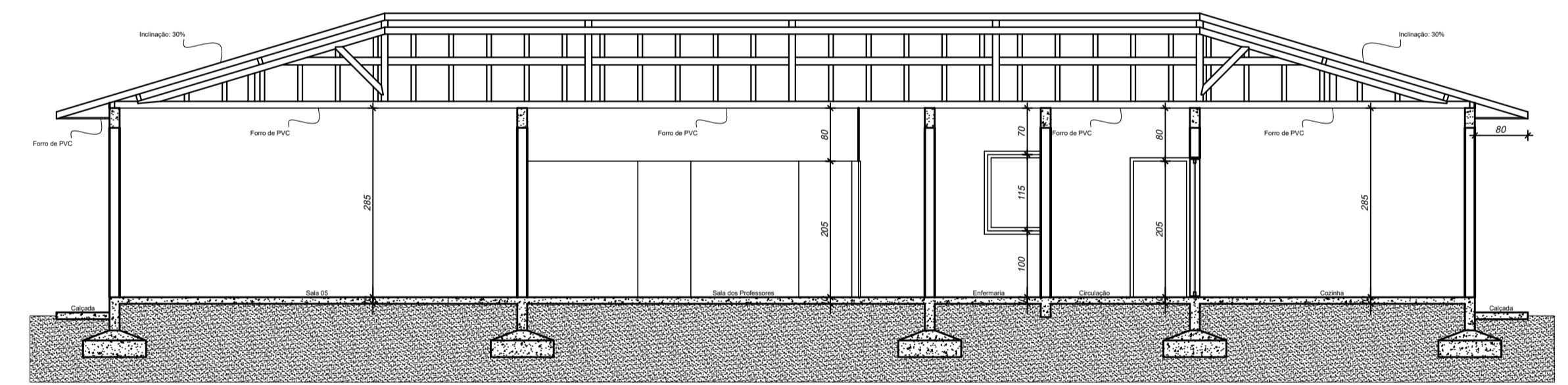

**Corte BB**  
 Esc.: 1:75

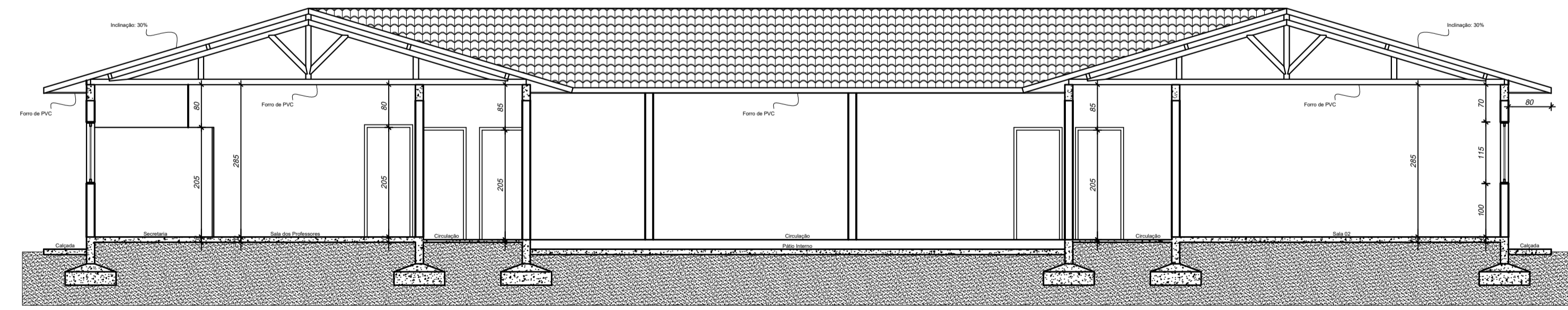

**Corte AA**  
 Esc.: 1:75

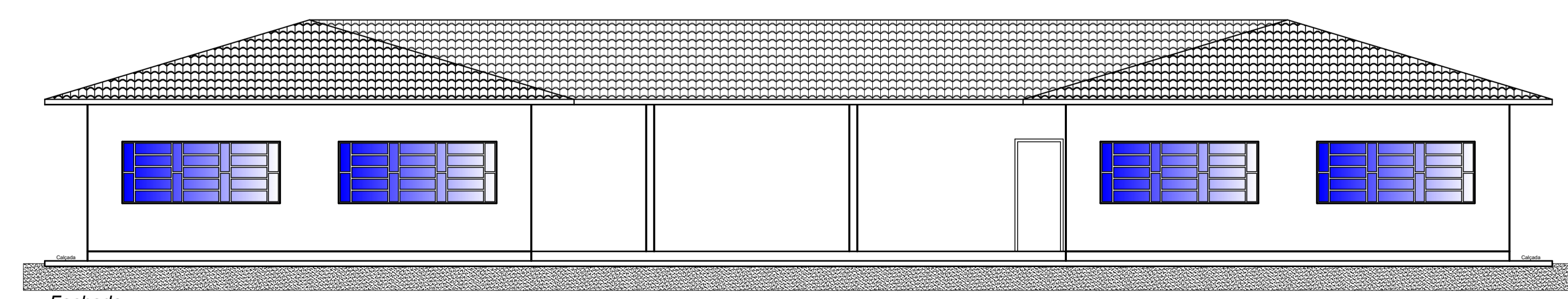

**Fachada**  
 Esc.: 1:75



**ESTADO DE SANTA CATARINA**  
**PREFEITURA MUNICIPAL DE IMARUÍ**

Folha:  
**01/01**  
 Data: 09/03/2018  
 Área: 424,96 m<sup>2</sup>  
 Desenho: Tamires  
 Escala: Indicada

**PROJETO ARQUITETÔNICO**  
 Planta Baixa, Planta de Cobertura,  
 Cortes e Fachada

**TAMIRES DOS SANTOS**  
 Engenheira Civil  
 Crea/SC 147547-3  
**Local:** Sítio Novo, Imaruí-SC  
 Discriminação: Troca Cobertura da Escola  
 Guilhermina Ana Pereira